PROCÉDURE PROVINCIALE DE LIBÉRATION RAPIDE DES USAGERS TRANSPORTÉS EN AMBULANCE À LA SALLE D'URGENCE

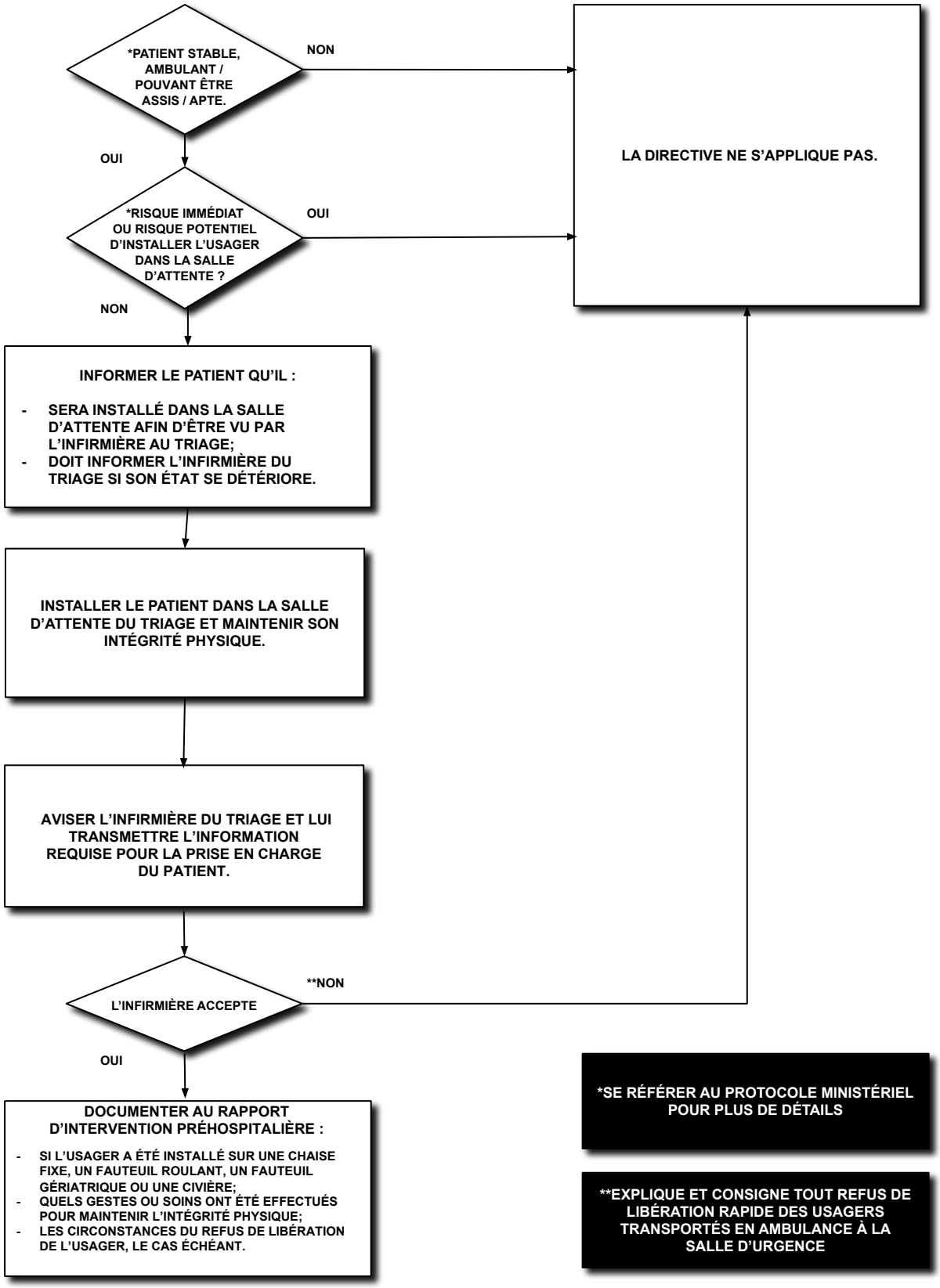

*SE RÉFÉRER AU PROTOCOLE MINISTÉRIEL POUR PLUS DE DÉTAILS

**EXPLIQUE ET CONSIGNE TOUT REFUS DE LIBÉRATION RAPIDE DES USAGERS TRANSPORTÉS EN AMBULANCE À LA SALLE D'URGENCE

Votre gouvernement

Québec